ISTITUTO COMPRENSIVO STATALE **ALBERTO MANZI** VILLALBA DI GUIDONIA MONTECELIO	Organigramma per la sicurezza sede di Via TRENTO	Data: 22/10/2013 Pagina 1 di 1

Circ. n. 71
Prot. n. 6355/B37/1

Alla cortese attenzione di

tutto il personale scolastico
Sede Centrale VIA TRENTO

Oggetto: Circolare informativa sull'organigramma per la sicurezza nella sede di VIA TRENTO.

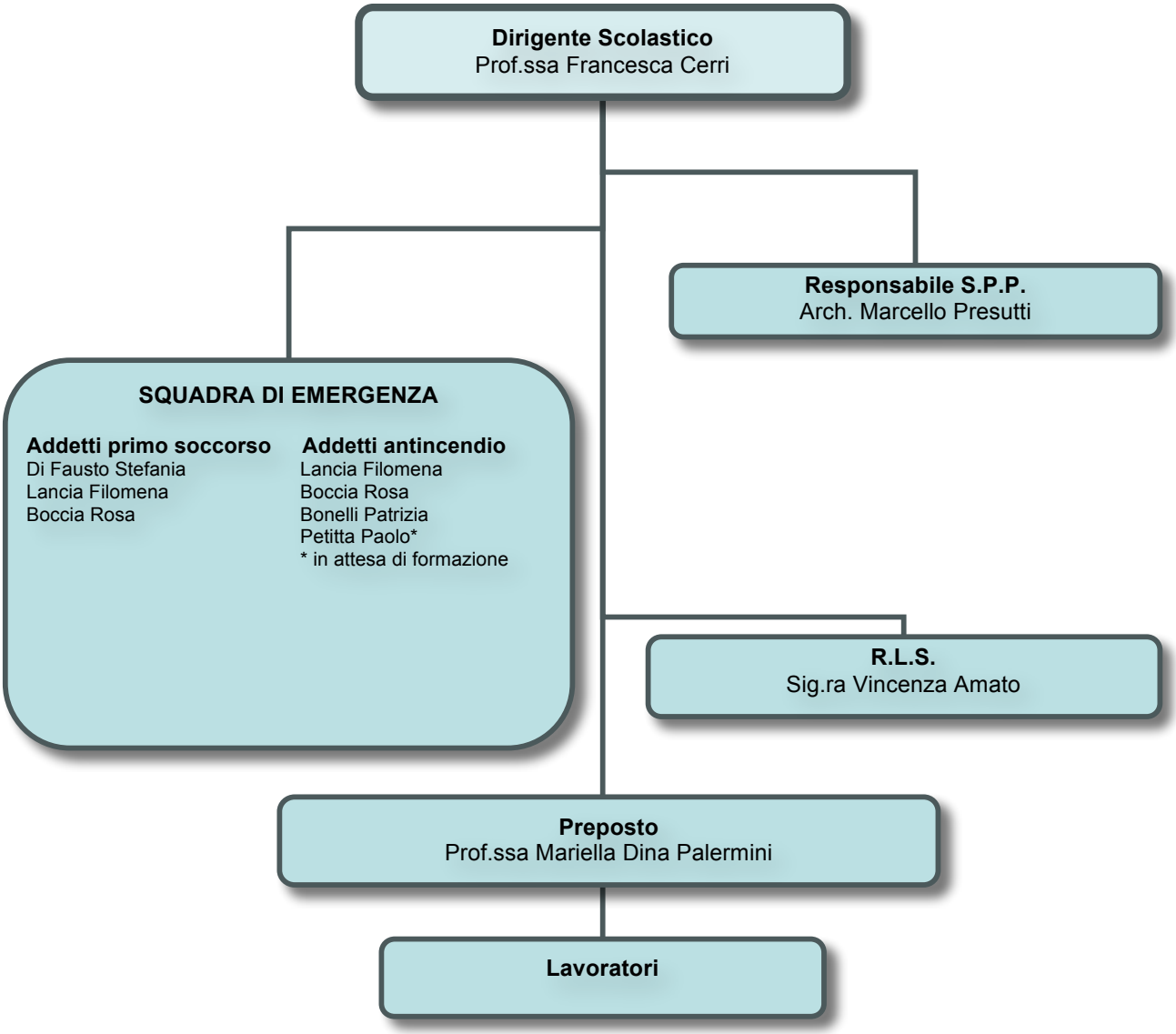

Villalba di Guidonia Montecelio 22/10/2013

Il Dirigente Scolastico

Prof.ssa Francesca Cerri